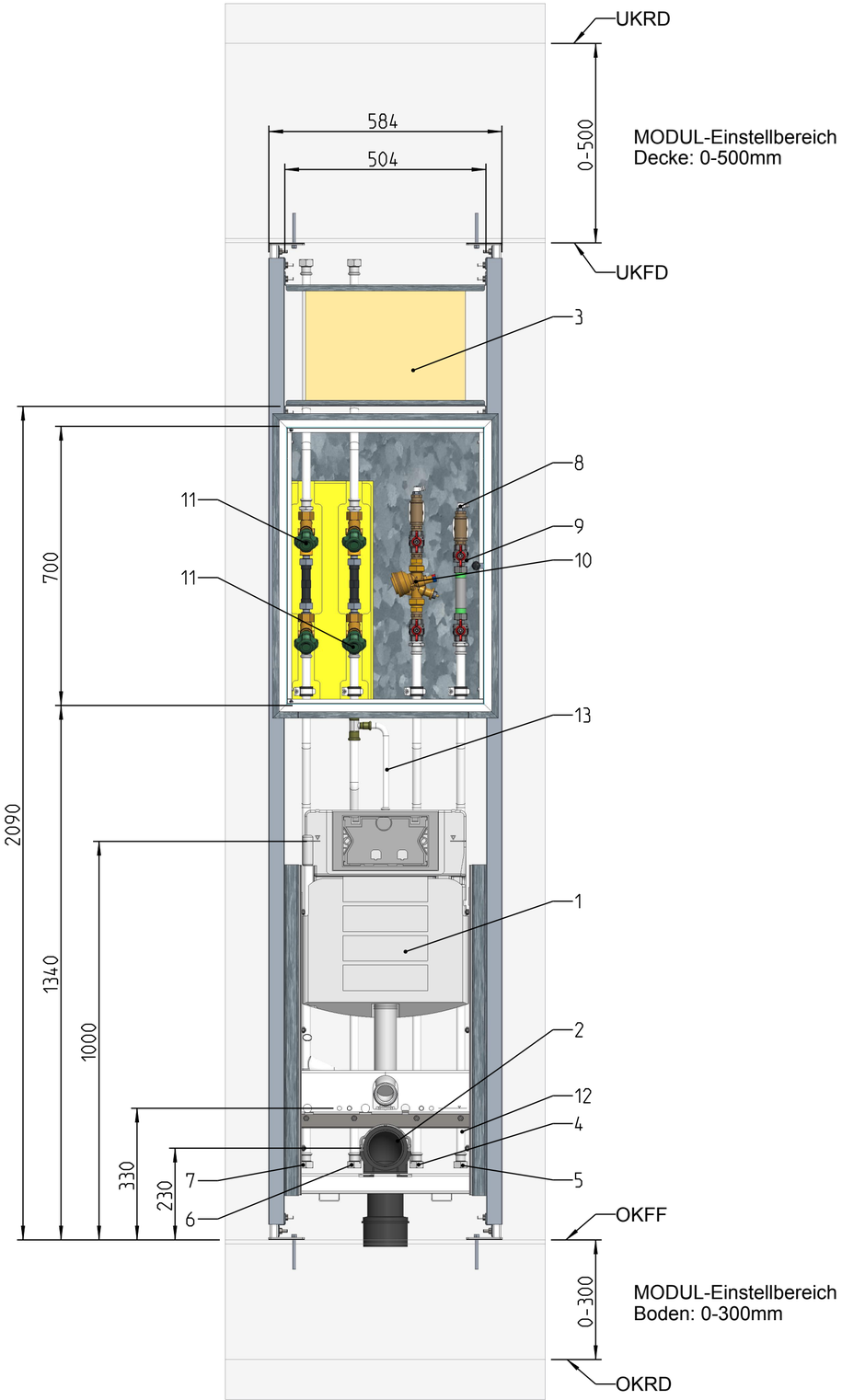

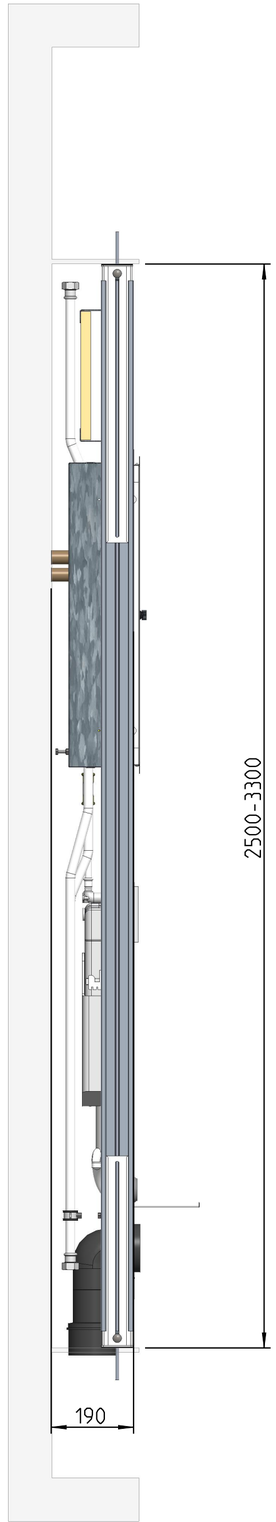

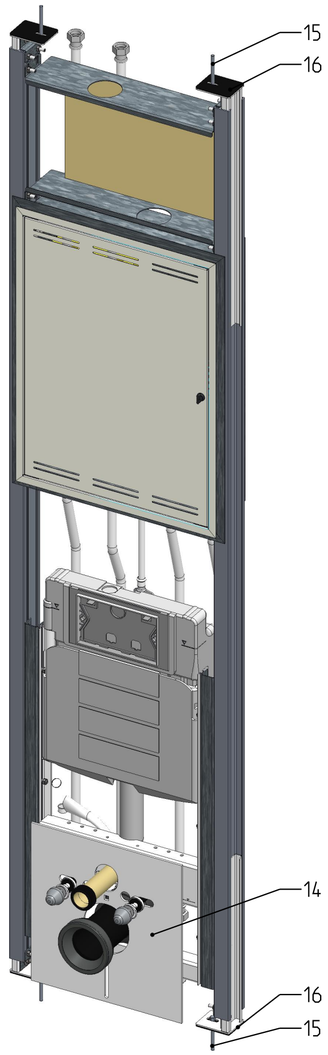

Pos-Nr.	Benennung
1	Unterputzspülkasten
2	Abfluss
3	Holzplatte zur Lüfterbefestigung
4	Vorlauf Anschluss 3/4"
5	Rücklauf Anschluss 3/4"
6	Kaltwasseranschluss 3/4"
7	Warmwasseranschluss 3/4"
8	Automatisches Entlüftungsventil
9	Absperrer
10	TACompact
11	Mondseer Schrägsitzentil
12	Edelstahlrohr DA22 1.4401
13	Wasseranschluss-WC Edelstahlrohr DA15 1.4401
14	Schallschutz-/ WC-Anschlussset
15	Schwerlastankerbolzen M8x80
16	Schallschutzmatte

Alle Maße in mm. Maß und technische Änderungen vorbehalten. Für die Richtigkeit der Angaben, die sich auf Fremdprodukte beziehen, übernehmen wir keine Gewähr. Alle Rechte vorbehalten.
Änderungen, Nachdrucke und fotomechanische Wiedergabe, auch auszugsweise, bedürfen der ausdrücklichen Genehmigung der Firma MHS Montagesysteme für Heizung und Sanitär, A-8510 Stainz.

Gewerbepark 11
8510 Stainz
Telefon: +43/3463/5650
Homepage: www.mhs.at
Mail: office@mhs.at

mhs GmbH
Montagesysteme für Heizung und Sanitär

M0034 - Produktinformation

Bezeichnung:

PAM/WC/Übergabekasten/KW-WW-BWT3514-DA22/
VL-TACompactDP-DA22/RL-Wesa110mm-DA22/UKLüfter

V5

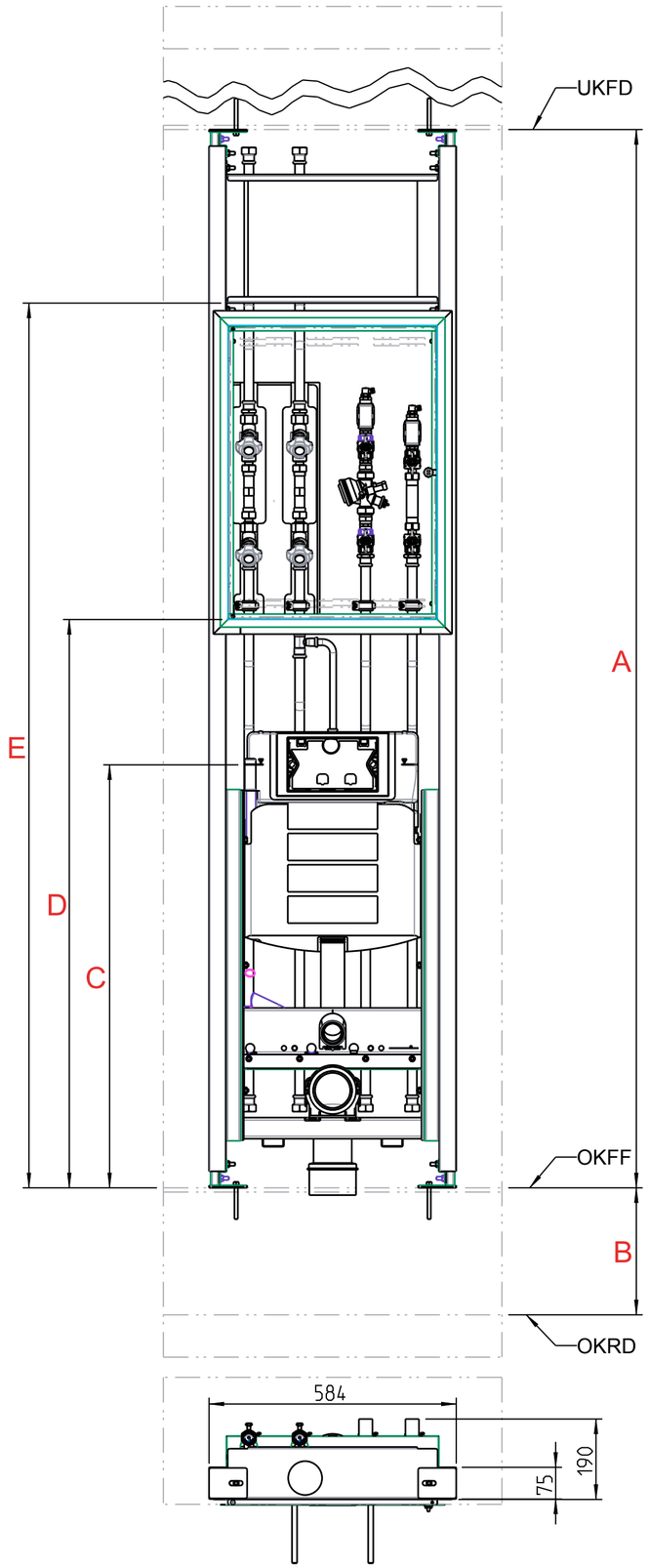

Bestelldaten:

Typ:	M0034
Menge:	
A Raumhöhe:	
B Fussbodenaufbau:	
C Meterrisshöhe:	
D Unterputzschrankhöhe:	
E Lüfterhöhe:	
Einrichtungsgegenstände (Fabrikat und Type):	
GIS WC Sig 12 Geberit 461.311.00.5	

Alle Maße in mm. Maß und technische Änderungen vorbehalten. Für die Richtigkeit der Angaben, die sich auf Fremdprodukte beziehen, übernehmen wir keine Gewähr. Alle Rechte vorbehalten.
Änderungen, Nachdrucke und fotomechanische Wiedergabe, auch auszugsweise, bedürfen der ausdrücklichen Genehmigung der Firma MHS Montagesysteme für Heizung und Sanitär, A-8510 Stainz.

Gewerbepark 11
8510 Stainz
Telefon: +43/3463/5650
Homepage: www.mhs.at
Mail: office@mhs.at

mhs GmbH
Montagesysteme für Heizung und Sanitär

M0034 - Bestellformular

Bezeichnung:

PAM/WC/Übergabekasten/KW-WW-BWT3514-DA22/
VL-TACompactDP-DA22/RL-Wesa110mm-DA22/UKLüfter

V5